VIVIENDA Nº 2

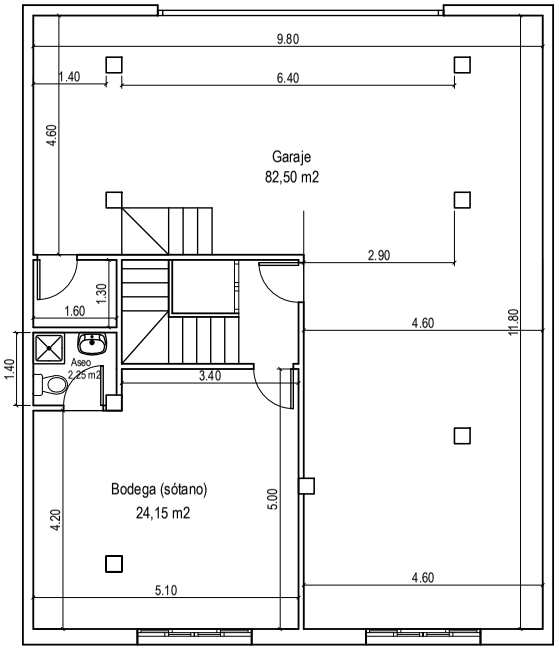

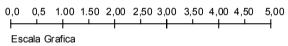

PLANTA SOTANO

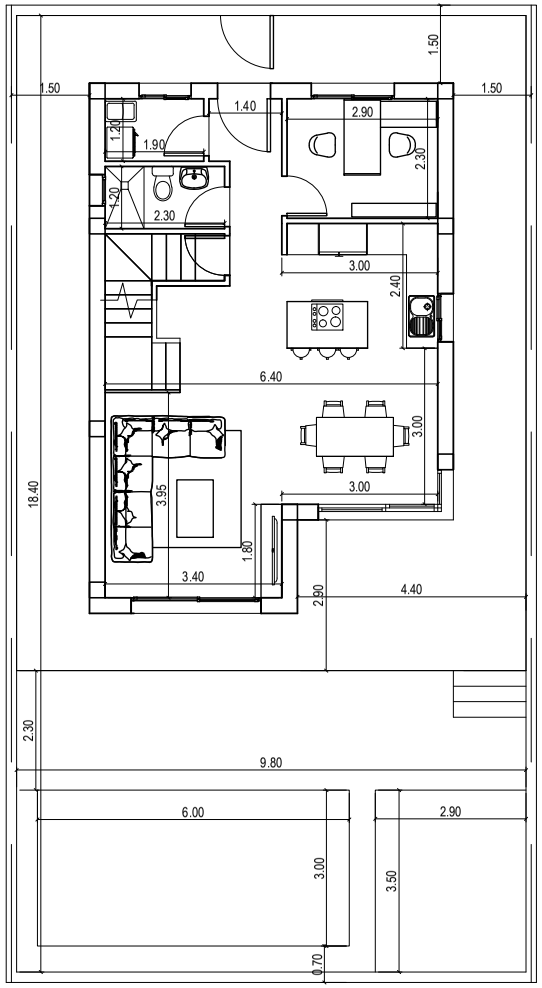

PLANTA BAJA

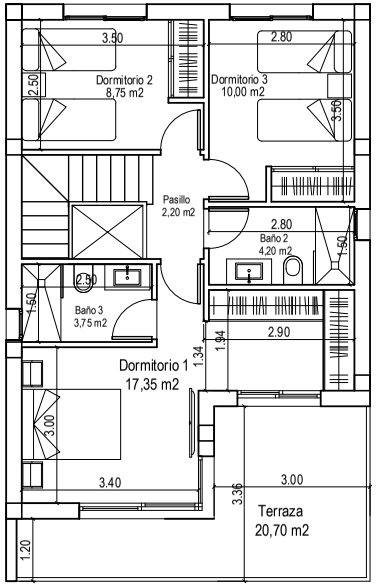

PLANTA PRIMERA

SUPERFICIES UTILES	
Bodega (sótano)	24,15 m2
Aseo (sótano)	2,25 m2
Paso (sótano)	2,00 m2
Garaje (Sótano)	82,50 m2
Salon Com. - Cocina	36,00 m2
Vestibulo entrada	2,90 m2
Habitaciòn P.Baja	6,70 m2
Dormitorio 1 (Princip)	17,35 m2
Dormitorio 2	8,75 m2
Dormitorio 3	10,00 m2
Lavadero	2,30 m2
Baño 1 (P.Baja)	2,75 m2
Pasillo	2,20 m2
Baño 2	4,20 m2
Baño 3	3,75 m2
TOTAL SUP UTIL	287,80 m2

SUPERFICIES CONSTRUIDAS	
PLANTA SOTANO	125,00 m2
VIVIENDA PL. BAJA	66,00 m2
VIV. PL, PRIMERA	60,30 m2
TERRAZA (PL. BAJA)	57,00 m2
TERRAZA (Piscina)	23,00 m2
TERRAZA (PL. 1ª)	20,70 m2
TOTAL SUP CONSTR.	361,50 m2
Superficie Jardin:	10,50 m2
Superficie PARCELA	190,00 m2