

ALZADO PRINCIPAL

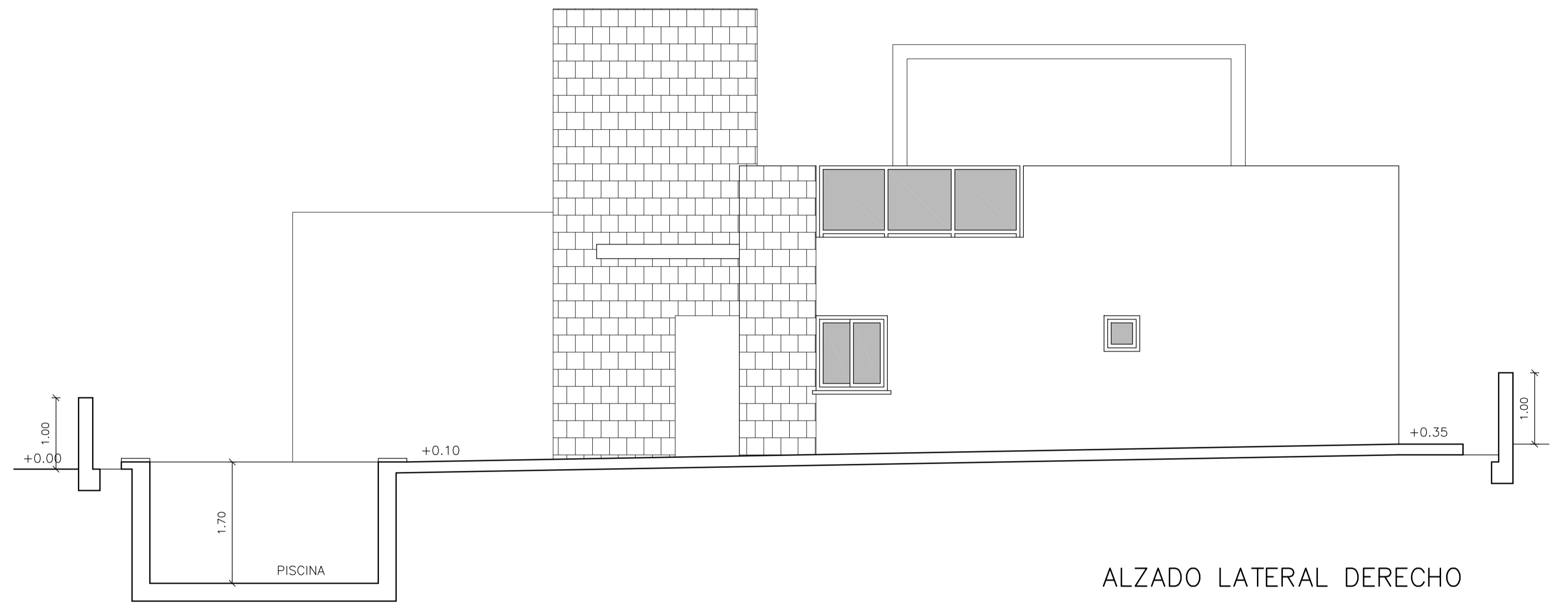

ALZADO LATERAL DERECHO

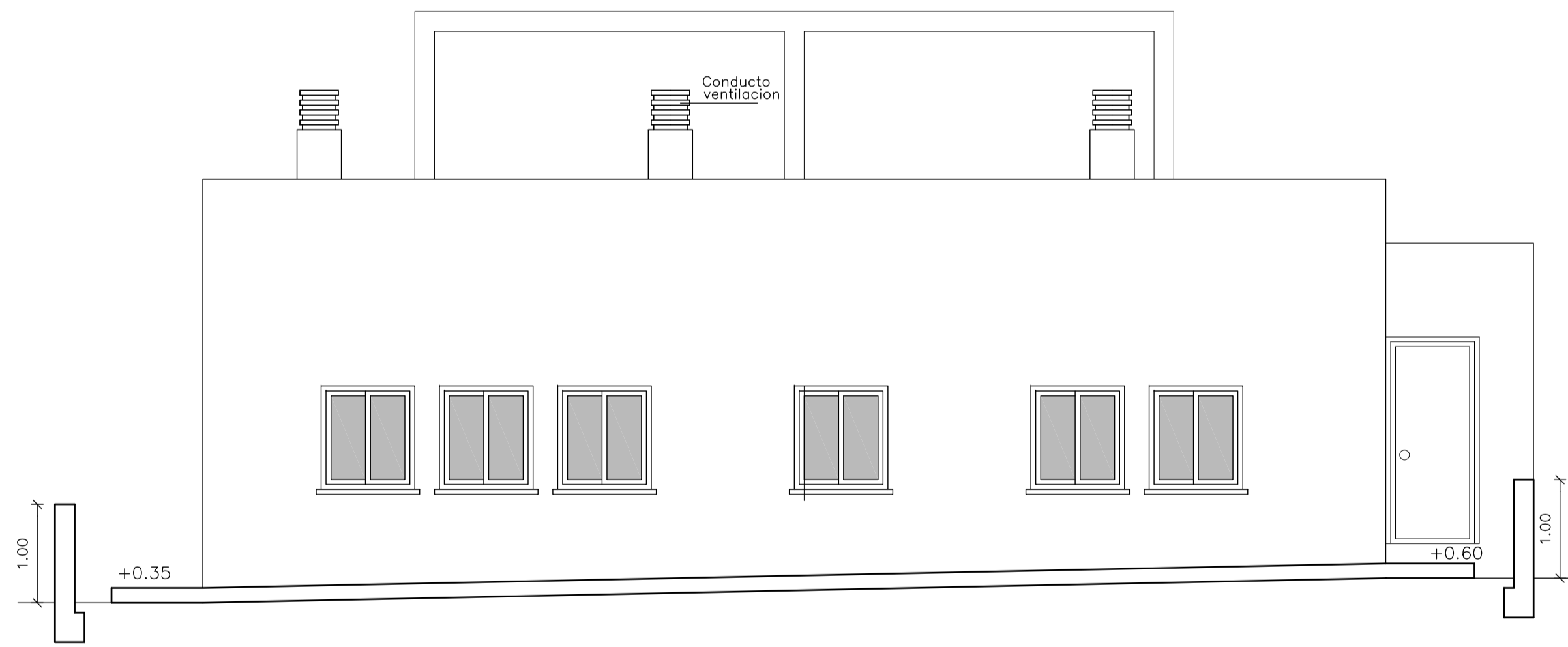

ALZADO POSTERIOR

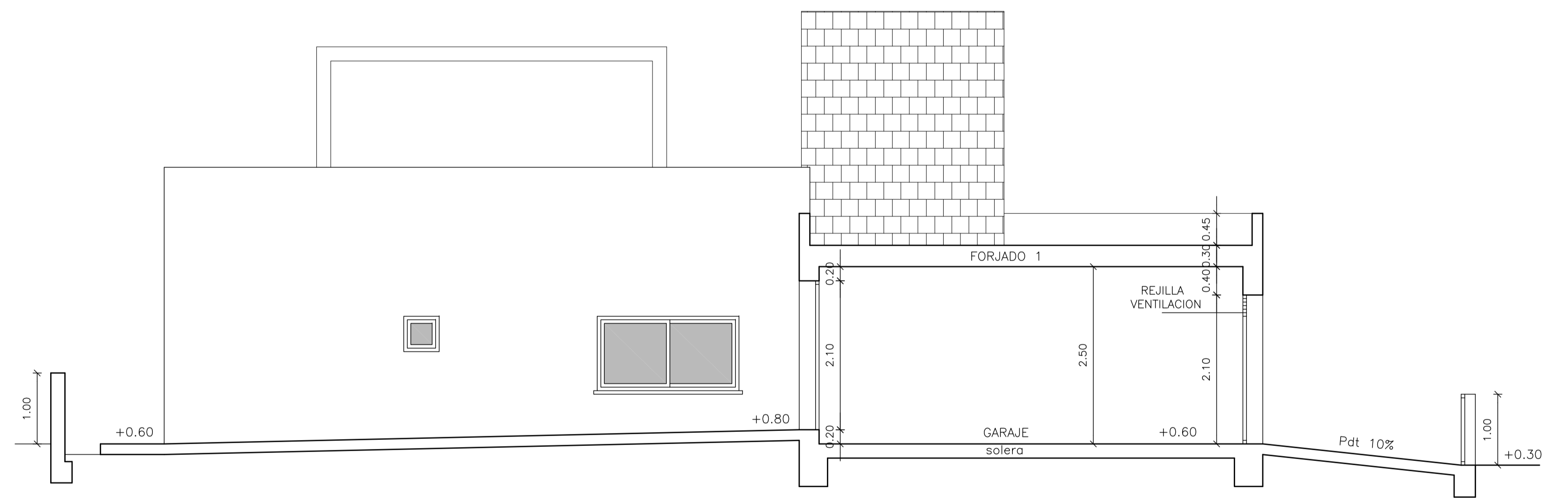

ALZADO LATERAL IZQUIERDO

<b>PROYECTO BASICO DE VIVIENDA PILOTO DE USO PROVISIONAL EN EL SECTOR N°42 "NUEVA PINILLA" DE FUENTE ALAMO</b>		
REF. M-1	PROMOTOR: COSTA CÁLIDA PARADISE S.L.	
FECHA MAYO-2024	EMPLAZAMIENTO: MANZANA 1 DE LA U.E. 1 DEL SECTOR N°42 DE LAS N.N.S.S. DE FUENTE ALAMO DE MURCIA	
ESCALA: 1/50	MUNICIPIO: FUENTE ALAMO MURCIA	ARQUITECTO: MARIA LUISA CONESA GÓMEZ
N.PLANO	PLANO DE: ALZADOS	
4		